

令和元年度事業報告書

社会福祉法人 栄幸会

令和元年度事業報告書 目次

I	社会福祉法人の概要	1
II	令和元年度事業の状況	
	1. 北上の郷グループ関連	
	（1）全体	
	①防災関連	3
	②健康管理の概要	4
	③苦情受付件数	
	④献血事業協力	
	（2）介護老人福祉施設（特別養護老人ホーム）事業	
	①事業の概況（利用状況報告）	5
	②入所者の状況（入退所、年齢構成、市町村別、介護度分布等）	6
	③看護の状況	8
	④栄養・給食部門の状況	9
	（3）短期入所生活介護（ショートステイ）事業	12
	（4）通所介護（デイサービス）事業	14
	（5）認知症対応型共同生活介護（グループホーム）事業	17
	（6）居宅介護支援事業	21
	2. 北上保育園関連	23

I 社会福祉法人の概要

- 1 法人名 社会福祉法人 栄幸会
- 2 目的 多様な福祉サービスが、利用者の意向を尊重し心身ともに健やかに育成され、その有する能力に応じ自立した生活を地域社会において営むことができるよう支援することを目的とし、次の社会福祉事業を行う。(要約)
 - (1) 第一種社会福祉事業
特別養護老人ホーム 「北上の郷」
 - (2) 第二種社会福祉事業
 - (イ) 保育所「北上保育園」
 - (ロ) 老人デイサービス事業「きたうえデイサービス」
 - (ハ) 老人短期入所事業「きたうえショートステイ」
 - (ニ) 認知症対応型老人共同生活援助事業「きたうえファミリー」
 - (ホ) 認知症対応型老人共同生活援助事業「きたうえファミリーアネックス」
 - (ヘ) 老人介護支援センター「在宅支援センターきたうえ」
 - (3) 公益を目的とする事業
 - (イ) 居宅介護支援事業「ケアセンターきたうえ」
 - (4) 介護保険事業所番号
静岡県指定 介護保険事業所番号 2270600337 [上記(ホ)を除く]
(平成15年6月2日指定)
静岡県指定 介護保険事業所番号 2270600576 [上記(ホ)のみ]
(平成18年3月15日指定)
- 3 所在地 法人本部 〒411-0044 静岡県三島市徳倉 1148 番地の 2
北上保育園 〒411-0044 静岡県三島市徳倉 4 丁目 10 番 3 号
北上の郷 〒411-0044 静岡県三島市徳倉 1148 番地の 2
- 4 事業開始 昭和 56 年 12 月 21 日 法人設立
昭和 57 年 4 月 1 日 北上保育園事業開始
平成 15 年 6 月 2 日 北上の郷を中心とした高齢者福祉事業開始
平成 18 年 3 月 15 日 グループホームきたうえファミリーアネックス事業開始
平成 24 年 4 月 1 日 北上の郷 20 床増床
平成 27 年 7 月 1 日 北上の郷 2 床増床
平成 27 年 8 月 1 日 グループホームきたうえファミリー 1 床増床

5 運営方針

- (1) 利用者の立場に立った福祉サービスの構築
- (2) 健全かつ効率的な事業経営の確立
- (3) 良質なサービスを支える人材の育成・確保

6 施設の規模および構造

(1) 入所・利用定員	北上保育園	90名
	北上の郷	72名
	短期入所	20名/日
	デイサービス	25名/日
	グループホーム	9名
	〃 (アネックス)	9名
(2) 敷地面積	北上保育園	398.92 m ²
	北上の郷	8555.69 m ²
(3) 建 物	北上保育園 鉄骨造 2 階建て	687.63 m ²
	北上の郷 鉄筋コンクリート造	
	3 階建て	4299.62 m ²
	グループホーム 木造平屋	330.72 m ²
	〃 (アネックス) 鉄骨造り	233.01 m ²

7 役員と職員

(1) 役 員	理 事	10 名
	監 事	2 名
	評議員	11 名
(2) 職 員	北上保育園	28 名
	北上の郷	90 名

(令和 2 年 3 月 31 日現在)

Ⅱ 1. (1) 全体

① 防災関連

月期	実施日	訓練項目	訓練内容	参加者
4 月	4/30	新人職員防災教育訓練	訓練内容や防火設備等、防災に関する説明	新人職員
5 月	5/23	情報伝達訓練	Eメールによる応援要請	防災委員
	5/28	三島市水防訓練	避難情報伝達及び避難場所確認	事務局
6 月	6/27	風水害訓練	避難経路の確認と避難方法(垂直避難)	全職員
7 月	7/6	情報伝達訓練	緊急連絡網による応援要請	全職員
8 月	8/31	徳倉第五地区防災訓練	避難所開設訓練他	防災委員
	9/2	情報伝達訓練	171 伝言ダイヤル活用による情報収集	全職員
9 月	9/4	三島市庁内防災訓練	無線通信による情報伝達訓練	事務局
10 月	10/31	夜間想定火災訓練	初期消火・避難誘導・応援要請・発電訓練他	全職員
11 月	11/6	総合防災訓練	午前 … 地震訓練(安全確保・安否確認・情報収集他)	全職員
			午後 … 火災訓練(情報伝達・初期消火・避難誘導・設備操作・発電訓練・非常食訓練・テント設営・福祉避難他)	
12 月	12/26	情報伝達訓練	Eメールによる応援要請	全職員
2 月	2/15	情報伝達訓練	171 伝言ダイヤル活用による情報収集	全職員
3 月	3/1	情報伝達訓練	緊急連絡網による応援要請(特養以外)	特養外職員
	3/11	三島市シェイクアウト訓練	三島市一斉の地震発生時の安全確保訓練	全職員
	3/11	三島市庁内防災訓練	無線通信による情報伝達訓練	事務局
	3/14	情報伝達訓練	緊急連絡網による応援要請(特養のみ)	特養職員

※火災関連訓練 … 総合訓練(日中・夜間) … 各1回 情報伝達(緊急連絡網) … 2回

新人訓練 … 1回 各部署訓練(避難訓練) … 8回

※地震関連訓練 … 総合訓練 … 1回 情報伝達(171伝言・Eメール) … 4回

新人訓練 … 1回 各部署訓練(安全確保) … 4回

※風水害関連訓練 … 1回

※三島市合同訓練 … 4回

※自治会自主防災訓練参加 … 1回

② 健康管理の概要

入所者定期健康診断	9月28日
職員健康診断	6月10日、6月20日
職員ストレスチェック	7月
介護者腰痛検査	9月18日、9月25日、3月4日、3月11日
夜勤者健診	11月7日、11月11日
インフルエンザ予防注射	11月20日 他4回（ご入所者2回、職員3回）

③ 苦情受付件数 2件

R1.8 ショート 退所時の服装について(本人のものではない衣服を着用していた)。

R2.3 特養 ご入所者様の入院時の対応
(本人の身体状況についてももう少し早く報告してほしかった)。

④ 献血事業協力 4月3日

Ⅱ 1. (2) 施設サービス(特養入所)利用状況報告

令和元年度 概況

特養入所者が要介護度3以上に限られたことや、重症者からの入所希望者が多いことから今年度は入退所者が大変多く、入所してもすぐに入院または死亡退所となるケースが増えやむを得ない空床が増加している状況がありました。また、平均介護については3.9と新規入所だけではなく現在入所されている方の重度化も顕著であり介護の手間が増加している傾向にあり、何らかの認知症の症状を呈する方の割合については100%と、中でもⅢ以上の重度の認知症の方は全体の95%を占めADL・認知症とも重度化していました。

	在籍者数 (月末集計)	介護度	年齢	入・退所者数		入院		外泊		空きベッド(含入院)		稼働率 (%)
				月内退所	月内入所	入院者数	延べ日数	外泊者数	延べ日数	数	延べ数	
H31.04	70	3.8	84.04	4	3	9	113	0	0	13	132	91.2
H31.05	72	3.8	84.07	2	4	9	88	0	0	11	131	91.5
R1.06	72	3.8	84.33	1	1	7	106	0	0	8	108	92.8
R1.07	71	3.9	84.31	2	1	3	34	0	0	5	49	96.8
R1.08	71	3.8	84.58	3	3	6	51	0	0	9	75	95.2
R1.09	72	3.8	84.69	1	1	6	64	0	0	7	69	95.4
R1.10	69	3.9	84.64	4	2	5	115	0	0	9	173	88.8
R1.11	71	3.9	84.23	3	5	8	75	0	0	13	99	93.4
R1.12	71	3.9	84.65	2	2	5	52	0	0	7	81	94.8
R2.1	64	3.9	84.56	7	0	6	76	0	0	13	168	89.2
R2.2	66	3.9	84.20	2	4	7	117	0	0	13	205	85.4
R2.3	67	3.9	84.33	1	2	5	64	0	0	8	98	93.7
合計		平均 3.86	平均 84.39	32	28	76	955	0	0	116	1388	平均 92.3

1. 入所・退所の状況

入所

	男性	女性	計
自宅	2	8	10
福祉施設	1	3	4
老健	2	2	4
医療機関	5	5	10
合計	10	18	28

退所

	男性	女性	計
自宅	0	0	0
福祉施設	0	1	1
老健	0	0	0
医療機関	5	5	10
死亡	12	9	21
合計	17	15	32

2. 年齢構成

平均年齢 男性 80.4 歳 (最高齢90歳)
 女性 84.9 歳 (最高齢100歳)

	64歳以下	65～69歳	70～74歳	75～79歳	80～84歳	85～89歳	90歳以上	計
男性	0	0	2	1	3	1	1	8
女性	1	2	6	7	6	16	21	59
計	1	2	8	8	9	17	22	67

3. 市町村別入所状況

	男性	女性	計
三島市	7	48	55
裾野市	0	3	3
伊東市	0	1	1
長泉町	0	3	3
沼津市	0	1	1
足立区	0	1	1
清水町	0	1	1
函南町	0	1	1
熱海市	1	0	1
計	8	59	67

4. 介護度分布

	男性	女性	計
要介護1	1	2	3
要介護2	0	3	3
要介護3	4	8	12
要介護4	2	28	30
要介護5	1	18	19
計	8	59	67
平均介護度	3.4	3.9	3.9

5. 日常生活自立度

認知症 寝たきり度	自立	I	II	III	IV	M	計
何らかの障害を有するが、概ね自立 (J)	0	0	0	0	0	0	0
屋内での生活は自立しているが介助なしには外出できない (A)	0	1	1	13	3	2	20
屋内での生活も介助を要し、日中もベッド生活が主体であるが座位保持は可能 (B)	0	0	1	20	7	0	28
終日ベッドで過ごし、排泄、食事、着替えにおいて介助を要する (C)	0	0	0	5	13	1	19
計	0	1	2	38	23	3	67

- I 何らかの認知症を有するが、日常生活は家庭内及び社会的にほぼ自立している
II 日常生活に支障を来すような症状・行動や意思疎通の困難さが多少、見られても、誰かが注意していれば自立できる
III 日常生活に支障を来すような症状・行動や意思疎通の困難さが見られ、介護を必要とする
IV 日常生活に支障を来すような症状・行動や意思疎通の困難さが頻繁に見られ、常に介護を必要とする
M 著しい精神症状や問題行動あるいは重篤な身体疾患が見られ、専門医療を必要とする

6. 面会状況

	対象入居者数	面会延べ回数	面会者延べ人数	主な行事
H31.04	42	119	157	
H31.05	46	132	179	
R1.06	48	154	210	
R1.07	48	182	229	
R1.08	43	154	201	納涼祭
R1.09	48	135	177	敬老会
R1.10	44	114	155	ふれあいショッピング
R1.11	45	99	144	
R1.12	44	101	137	忘年会
R2.1	37	62	108	
R2.2	3	6	9	
R2.3	1	6	6	
計	449	1264	1712	
平均		105.3	142.7	

7. 実習受け入れ実績(特養部門)

	実習生	実習内容	実習期間	人数
1	北上中学校	職場体験	10/24～10/25	4
2	東部看護専門学校	老年看護学実習	9/18～9/20・9/24～9/26	6
3	静岡県立大学	ソーシャルワーク実習	8/16～9/6・2/18～2/26	2
4				
5				
6				

8. 内部研修実績

	日付	テーマ
1	5/23・5/28	コンプライアンス
2	6/24・6/27	身体拘束
3	8/27・8/29	リスクマネジメント
4	9/12・9/24	感染症
5		
6		
7		
8		
9		
10		

9. クラブ活動

- ・ 書道クラブ 毎月1回
- ・ 硬筆クラブ 毎月1回
- ・ お花クラブ 毎月1回

10. ボランティア

- ・ 傾聴ボランティア 毎月1回

看護部門

令和元年度概況

令和元年度も昨年同様、受診回数が多く、疾患として骨折・循環器系による受診・入院の増加がみられ、施設での体調管理も専門性が求められるようになっていきます。

終末期を施設で希望される方が殆どですが、急な体調悪化で長期療養に移行し病院へとなるケースも多く施設での看取りと同じくらいとなっています。

感染症対策として11月より手洗い・うがい・換気の励行、2月下旬からはコロナ対策として状況に沿う感染対策方針、計画を定める為に随時感染症対策委員会開催し予防に努めております。

1、月別受診・入院状況

	受診者数		入院者数	
	R1	H30	R1	H30
R1.04	27	21	11	5
R1.05	23	20	8	11
R1.06	20	9	6	6
R1.07	13	7	2	4
R1.08	18	16	6	6
R1.09	13	9	6	3
R1.10	19	11	5	4
R1.11	20	21	8	3
R1.12	17	17	6	4
R2.01	23	35	8	8
R2.02	22	18	8	6
R2.03	11	17	5	5
	226	201	79	65

2、入院状況

	入院状況									
	骨折		肺炎		脳疾患		消化管		循環器	
	R1	H30	R1	H30	R1	H30	R1	H30	R1	H30
R1.04	2		4	2	0	1	1	2	4	0
R1.05	1	1	2	5	2		2	1	1	4
R1.06	0		2	3	2		1	1	1	2
R1.07	0		0	3	1		1		0	1
R1.08	1		0	2	2		3		0	4
R1.09	1		1		0		2	1	2	2
R1.10	1		0	1	0		2	1	2	2
R1.11	2	1	2		0		2	1	2	1
R1.12	1	1	1	1	0		1	1	3	1
R2.01	0	1	1	4	0	1	3	2	4	
R2.02	1		2	6	1		1		3	
R2.03	0		2	5	1		0		2	
	10	4	17	32	9	2	19	10	24	17

3、月別退所状況

	退所状況			
	R1		H30	
	病院	看取り	病院	看取り
R1.04	2	2	1	0
R1.05	0	1	1	1
R1.06	0	1	0	0
R1.07	0	2	2	1
R1.08	2	1	2	0
R1.09	1	0	1	3
R1.10	2	2	1	0
R1.11	2	1	0	1
R1.12	1	1	1	2
R2.01	4	3	3	2
R2.02	2	0	0	1
R2.03	1	0	3	1
	17	14	15	12

4、感染症は発生状況

	ノロウイルス		インフルエンザ	
	入居者	職員	入居者	職員
R1.11	0	0	0	0
R1.12	0	0	0	0
R2.01	0	0	0	0
R2.02	0	0	0	0
R2.03	0	0	0	0
R2.04	0	0	0	0
	0	0	0	0

5、入所者健康診断有所見者状況

	実施者	有所見
胸部X線	68	1
心電図	68	4
貧血	68	6
肝機能	68	2
血中脂質	68	17
血糖	68	1
腎機能	68	11

* 要再検者は嘱託医指示にて実施。

栄養・給食部門

栄養・給食部門では、安全でおいしいお食事の提供によるご利用者の皆様の健康維持・増進を目標にしてきました。

お陰様で、提供したお食事が起因の食中毒・感染症等の発症や大きな事故もなく、無事に一年間を終えることができました。

今後も日々の衛生管理を徹底して、季節を感じる旬の食材を可能な限り取り入れ、個人の健康状態に応じた適切なお食事の提供を心掛け、ご利用者の皆様がお食事を楽しみに召しあがり、満足していただけるよう、ひいては一人も多くの健康長寿につながりますよう努めてまいります。

1. 給食延人数

月	特養	ショート	デイ	グループホーム	職員	合計
4	7516	1702	858	107	415	10598
5	7946	1870	850	106	409	11181
6	7868	1673	834	144	370	10889
7	8193	1951	900	99	421	11564
8	8224	1873	848	117	370	11432
9	7979	1846	823	137	349	11134
10	7883	2019	894	116	354	11266
11	7530	2065	984	125	368	11072
12	8178	2071	864	105	350	11568
1	7858	2004	852	103	395	11212
2	6863	1876	888	117	399	10143
3	7795	1974	882	125	419	11195
合計	93,833	22,924	10,477	1,401	4,619	133,254

2. 食材料費 1日670円 おやつ60円

3. 食事形態

	特養	ショート	デイ	グループホーム
米飯・常食	16%	58%	72%	33%
米飯・一口大	8%	10%		50%
米飯・粗刻み	1%		2%	
米飯・刻み		8%	2%	
軟飯・常食	1%		6%	
軟飯・一口大	1%	2%	2%	
軟飯・粗刻み	1%			
軟飯・刻み	1%			
軟飯・みじん	1%			
全粥・常食			2%	
全粥・一口大	3%	6%	2%	
全粥・粗刻み	8%	8%	6%	
全粥・刻み	19%			
全粥・刻みとろみがけ	9%			6%
全粥・みじん	6%			
全粥・みじんとろみがけ	5%	2%		
全粥・ミキサー	1%		2%	
ミキサー粥・刻み		2%	2%	
ミキサー粥・ミキサー	6%	2%		11%
パン・常食			2%	
パン・一口大		2%		
パン・刻み	1%			
パン粥・刻み	1%			
パン粥・みじんとろみがけ	1%			
パン粥ミキサー・常食	1%			
パン粥ミキサー・ミキサー	3%			
その他(プリン・飲料等)	5%			
経管栄養	1%			

殊に特養で嚥下困難者が増加しており、全体として食事形態が多様化しています。
今後も可能な範囲で、ご利用者の状態や嗜好に応じた対応をしていきます。

4. 摂取栄養量

	エネルギー	蛋白質	ビタミンA	ビタミンB1	ビタミンB2	ビタミンC	カルシウム	鉄
提供量	1500	60	550	2	1	100	590	9

脂質エネルギー比 21% 糖質エネルギー比 62% 食物繊維 15g／日
蛋白質エネルギー比 17% 食塩 8.0g／日

5. 配膳時間 朝食 7:30 昼食 12:00 おやつ 15:00 夕食 17:30
(早出し11:30) (早出し17:00)

6. 衛生管理

- 保菌検査 調理従事者 月2回 栄養士 月1回
病原性大腸菌、赤痢菌、サルモネラ菌の検査を実施した
→全員陰性
- 害虫駆除 業者による点検、駆除
- 水質検査 毎日 →0.1ppm以上であることを確認
- 殺菌、消毒 アルコール・次亜塩素系漂白剤の噴霧、浸漬等を随時
- 厨房内温度管理 温度、湿度を測定・記録した(1日2回)
- 保存食 原材料、調理済み食品共に50gずつ－20℃で14日間保存

7. 会議

給食会議・・・月1回(第2木曜日)

8. 行事食

月	行事	内 容
4	花まつり	練りきり(桜)
5	八十八夜	茶めし・清汁・さらさ寄せ焼き・キャベツのソテー・切干大根のごまみそ・お茶プリン
	端午の節句	散らし寿司・味噌汁・吹き寄せ・菜の花の木の芽和え・ヨーグルト／こいのぼり饅頭
7	七夕	そうめん・ハンバーグ・アスパラサラダ・メロン／七夕ゼリー
	土用の丑の日	ひつまぶし・清汁・山芋寒・くるみ和え・すいかゼリー
	みんなの日曜日	昼食…吉野家の牛丼・マカロニサラダ・けんちん汁
8	みんなの日曜日	昼食…モスト製ハンバーガー・ミニポテト・スパゲティサラダ・野菜ジュース
9	十五夜	お月見まんじゅうorお月見ゼリー
	敬老御祝い膳	御赤飯・清汁・天ぷら・鶏照り焼き・お煮しめ・なます・茶碗蒸し・梨／紅白饅頭
10	ハロウィン	南瓜プリン
12	冬至	御飯・みぞれ汁・親子蒸し・かぼちやの煮物・白菜の和え物・もも
	クリスマスイブ	チキンライス・ポタージュ・チキンハーブ焼き・ポテトサラダ・ホワイトチョコムース／クリスマスケーキ
	クリスマス	キャラメルケーキ
	大晦日	年越しそば・キャベツのなめたけ和え・さつまいもレモン煮・ヨーグルト
1	お正月	お赤飯・お雑煮風お吸い物・おせち・だいたいムース／干支饅頭(焼印入り上用まんじゅう)…子年
	人日の節句	七草粥・味噌汁・白菜とエビの煮物・煮豆・漬物
	鏡開き	おしるこ
	小正月	小豆粥・味噌汁・レタスとしめじの炒め物・青しそ和え・漬物
2	節分	大豆御飯・吉野汁・親子蒸し・五目煮・ほうれんそうのお浸し・フルーツゼリー
	バレンタインデー	御飯・ポタージュ・ハート型コロケコンソメ煮・シーフードサラダ・バナナ／ハート型チョコプリン
3	桃の節句	散らし寿司・清汁・鰯の西京焼き・筍の木の芽和え・桜ゼリー／ひな祭り饅頭(おびなorめびなセレクト)

9.お楽しみランチ

月	テーマ	内 容
4	季節メニュー	桜散らし寿司・清汁・天ぷら・五目豆腐と野菜の煮物・筍の木の芽和え・桜餅風ゼリー
5	季節メニュー	よもぎきのこそば・かき揚げ・わさび和え・ようかん(2種)
6	パン	ミックスサンド・コーンポタージュ・エビフライ(2本)・イタリアンサラダ・さくらんぼゼリー
7	季節メニュー(中華)	冷やし中華・肉団子の甘酢あんかけ・しゅうまい・杏仁豆腐
8	お楽しみおやつ (冷たいおやつ)	クリームあんみつ
10	オムライス	オムライス・ポタージュ・エビカツ・イタリアンサラダ・ババロア(マロン)
11	ラーメン	醤油ラーメン・餃子・バンサンスー・杏仁豆腐
12	お寿司	お寿司盛り合わせ(4種)・清汁・茶碗蒸し・春菊のお浸し・柚子ムース
1	和食御膳	押し寿司(3種)・清汁・卵豆腐・ねぎぬた・杏仁豆腐
2	お楽しみおやつ (温かいおやつ)	栗ぜんざい
3	パン	ミックスサンドイッチ(2種)・ミニコッペパン(2種)・コーンポタージュ・鶏のからあげ・フルーツサラダ

10.デイサービス行事

12月17日 そば打ち→おやつ…手打ちそば提供

11.選択食

- ・デイサービス・ショートステイは、月2回昼食時に行っています。
- また、セレクトおやつを月1回行っています。
- ・特養は、セレクトおやつを月2回行っています。

月	内 容
4	①かじきの唐揚げゴマソース ②えびのチリソースかけ ①とんかつ ②鯖の竜田揚げ
5	①エビフライ ②アジフライ ①赤魚の粕漬け焼き ②豚カルビねぎ塩だれ
6	①鰯の照焼き ②鶏肉の野菜巻き ①かにクリームコロッケ ②鮭のチーズフライ
7	①鶏肉の竜田揚げ ②エビカツ ①白身魚の甘酢あんかけ ②豚カルビ味噌だれ
8	①海老のチリソースかけ ②牛肉の野菜巻き ①南瓜コロッケ ②鰻フライ
9	①グリルチキン ②白身魚のムニエル ①白身魚の唐揚げゴマソース ②春巻き
10	①鶏の唐揚げ ②鮭のチーズフライ ①鰯の照り焼き ②鶏肉の野菜巻き
11	①豚しょうが焼き ②鰻の南蛮漬け ①揚げ魚のあんかけ ②メンチカツ
12	①鯖の照り焼き ②豚カルビねぎ塩だれ ①海老のチリソースかけ ②鰻フライ
1	①マグロカツ ②クリームコロッケ ①さわらの西京焼き ②牛肉の野菜巻き
2	①メンチカツ ②鮭のチーズフライ ①白身魚の野菜あんかけ ②豚カルビ味噌だれ
3	①チキン南蛮 タルタルソースかけ ②まぐろカツ ①鶏のから揚げ甘酢だれ ②えびのチリソースかけ

Ⅱ 1. (3) 令和元年度ショートステイ事業報告

1、利用者推移及び市町村別利用状況

- ・稼働率について・・・短期入所の1日の定員(20名)を100%とした場合の、今年度の実利用者の割合は85%となりました。
- ・市町村別の状況では、三島市の方が74.4%。裾野市が9.8%となっています。
- ・新規利用者の内訳は、三島市38名、裾野市1名、長泉町1名、清水町2名、沼津市1名、名古屋市1名合計44名となりました。

	利用実人数	利用延日数	三島市	裾野市	その他	平均利用者数 (日中)	稼働率
4月	46	461	34	8	6	15.36	77%
5月	44	493	38	6	4	15.90	80%
6月	47	452	39	6	4	15.06	75%
7月	48	527	37	5	8	17.00	85%
8月	47	508	34	4	9	16.38	82%
9月	43	531	31	5	8	17.70	89%
10月	48	561	36	5	9	18.09	90%
11月	48	550	39	4	9	18.33	92%
12月	48	557	35	4	9	17.96	90%
1月	49	538	36	4	9	17.35	87%
2月	41	508	32	3	7	17.51	88%
3月	40	528	31	2	7	17.03	85%
合計						16.97	85%

2、利用者介護度分布

- ・介護度分布状況では介護度1の方の割合が一番高く30.17%、次に介護度2の方の割合が23.79%となっており、平均介護度は2.48となりました。

	要支援1	要支援2	介護度1	介護度2	介護度3	介護度4	介護度5	平均介護度
4月	1		13	15	7	8	2	2.36
5月	2		13	15	6	7	1	2.24
6月	1	1	16	12	7	9	1	2.27
7月	3	1	12	11	9	11	1	2.5
8月	3	1	12	11	8	11	1	2.49
9月	3	1	11	9	8	9	2	2.54
10月	2	1	14	10	7	12	2	2.51
11月	2	1	12	9	9	14	1	2.62
12月	2	1	11	11	10	11	2	2.6
1月	3	1	14	8	8	12	3	2.6
2月	1		14	7	9	8	2	2.43
3月		1	14	5	8	9	3	2.54
合計	23	9	156	123	96	121	21	平均 2.48

3、利用者年齢構成

年齢構成でみると、85歳～89歳が34.6%と最も高く、次に90歳以上になっており、全体の6割以上を占めています。男女別にみると、男性の平均年齢は82.58歳、女性は86.81歳と男性に比べ4.23歳高くなっています。

全体の平均年齢・・・85.69歳

	～59歳		60～64歳		65～69歳		70～74歳		75～79歳		80～84歳		85～89歳		90歳～		平均年齢
	男性	女性	男性	女性	男性	女性	男性	女性	男性	女性	男性	女性	男性	女性	男性	女性	
4月						1	2	1	2	2	3	6	2	12	2	12	84.91
5月						1	2	1	2	2	3	6	2	11	1	13	85.06
6月						1	2	1	3	2	2	8	4	10	2	11	84.69
7月						1	2	2	2	1	4	6	5	13	1	11	84.85
8月							2	2	2	2	4	3	4	13	2	13	85.95
9月							2	2	1	4	2	3	4	9	2	9	85.5
10月			1				2	2	1	3	2	5	5	13	2	12	85.31
11月							2	2	1	3	3	5	4	12	2	14	86.18
12月							2	2	1	3	2	4	4	13	2	14	85.81
1月							1	2	1	2	3	3	5	13	2	16	86.38
2月								2	2	4	1	4	5	10	1	14	86.65
3月				1				3		3		3	4	10	2	14	86.95
合計					0	4	19	22	18	31	29	56	48	139	21	153	85.69

4、年間行事報告

月別	実施行事	内 容
4月18日	春の運動会	ご利用者と職員と一緒に競技に取り組みました。
6月14日	買い物ツアー	100円ショップで買い物をした後フードコートでデザートを召し上がっていただきました。
8月8日	花火大会	夕食後暗くなってから手持ち花火や噴出花火などを行いました。
8月30日	納涼祭	金魚すくい、射的、かき氷など模擬店を用意し昔を思い出していただきました。
10月8日	鍋パーティー	ご利用者の目の前で準備から食べるまでを行い香りや味を楽しんでいただきました。
12月25日	クリスマス・忘年会	職員がサンタクロースに扮してゲームやビンゴを行い1年の締めくくりとしました。

5、短期入所事業報告総括

今年度は新型コロナウイルス感染症の影響が大きくあったものの、インフルエンザやノロウイルスによる影響はほとんどなく、結果的に安定した利用率を維持できました。しかしご利用に関してはさまざまな制限を設けたことにより、ご利用者のみならずご家族にも負担を強いる結果となってしまったことが残念でした。

Ⅱ 1. (4)通所介護(デイサービス) 事業実績

令和元年度の概況

昨年度よりも稼働率は7%ほど低下しましたが、8月に大幅な人員配置の見直しを行い、それ以降はほとんどの月でプラスとなりました。稼働率の低下の要因として、一時的に規模を縮小したことと、後半の新型コロナウイルス感染症の影響で利用を控える方が数名いたことがあげられます。また、同感染症による緊急事態宣言を受けて新規の受け入れを中止したことも大きく影響しています。

1 新規利用者数

新規利用者昨年(16人)今年度10人と減っています。

	4月	5月	6月	7月	8月	9月	10月	11月	12月	1月	2月	3月	合計
一般型	1		2		2	2		1					8
介護予防			1						1				2

2 利用者年齢別状況

80代・90代女性のご利用が圧倒的に多く、男性ご利用者が少なくなっています。

最高齢103歳と最年少の58歳のご利用者の年齢差が45歳と年齢差が大きいです。

年代	一般型			介護予防		
	男	女	合計	男	女	合計
50歳代	1		1			0
60歳代	1	1	2			0
70歳代	2	5	7	1		1
80歳代	2	24	26		11	11
90歳代	3	14	17	1	5	6
100歳代		1	1			0
計	9	45	54	2	16	18

利用者最高年齢 103 歳

3 介護度別分布

・介護度分布状況では介護度1の方の割合が一番高く42.63%、次に介護度4の方の割合が19.04%となっており、平均介護度は2.45となりました。

	要支援1	要支援2	事業対象外	介護度1	介護度2	介護度3	介護度4	介護度5	平均介護度
4月	8	6	1	14	7	5	5	2	2.2
5月	8	5	1	15	7	4	6	2	2.26
6月	8	6	1	16	7	5	5	1	2.26
7月	7	5	1	15	7	5	8	1	2.4
8月	5	4	1	14	7	6	6	3	2.4
9月	6	3	1	15	7	6	8	3	2.6
10月	6	2	1	16	7	6	9	3	2.73
11月	5	3	1	17	6	6	7	3	2.6
12月	6	3	1	16	6	5	8	3	2.53
1月	4	2	1	17	7	3	8	3	2.53
2月	3	3	1	17	8	3	8	3	2.6
3月	4	3	1	16	7	2	6	3	2.26
合計	70	45	12	188	83	56	84	30	平均 2.45

4 令和元年度デイサービス年間事業実績表

月	行事	ボランティア	その他
4	3 料理教室	16 クローバーズ(バンド)	30 防災訓練
	15 アロマ		
	19 フラワーアレンジメント		
5	13 料理教室	24 とまり木	31 防災訓練
	9、28 毛筆		
	17 フラワーアレンジメント		
6	4 ネイル	11 フラダンス	29 防災訓練(シェイクアウト訓練)
	5 アロマ	18 朗読ボラ	
	6、14 毛筆	27 ハーモニカ	
	13、18 料理教室		
7	4、26 毛筆	25 ハーモニカ	30 防災訓練
	10 アロマ		
	17 ネイル		
8	5 アロマ	9 朗読ボラ	30 防災訓練
	6、7 納涼祭		
	17 カラオケ		
	19 毛筆		
9	5 アロマ	19 日本舞踊	25 防災訓練(シェイクアウト訓練)
	6 ネイル	26 ハーモニカ	16 徳倉地区敬老会参加(中国舞踊)
	10 敬老会		
	24 毛筆		
	30 料理教室		
10	4 運動会	1 フラダンス	31 防災訓練
	16 料理教室	3 クローバーズ(バンド)	
	18 フラワーアレンジメント	7 朗読ボラ	
		24 ヨーカ堂ふれあいショッピング	
11	15 生け花	感染症対策のため中止	2 総合防災訓練
	26 毛筆		
12	17 そば打ち		26 防災訓練(シェイクアウト訓練)
	20 フラワーアレンジメント		26 Eメール訓練
	24 クリスマス会		
	27 忘年会		
R2/1	4 カラオケ大会		29 防災訓練
	9 新年会		
	17 フラワーアレンジメント		
	28 お楽しみ会(ひな人形クラフト)		
2	3 節分		24、防災訓練
	6 お楽しみ会(劇)		
	13 歌声喫茶		
	21 フラワーアレンジメント		
3	10 お楽しみ会		1 連絡網訓練
	16、21 カラオケ大会		31 シェイクアウト訓練
	27 ミニ運動会		

5 地区別利用者分布表

地区	人数	地区	人数	地区	人数
本町	1	富士見台		南町	
壺町田	2	梅名	4	泉町	2
加茂川町	2	幸原	4	緑町	1
徳倉	15	文教町	1	裾野市	3
沢地	4	若松町	2	長泉町	1
光ヶ丘	4	加茂	3	谷田	1
南田町	1	寿町	1	佐野見晴台	2
日の出町	1	大宮町	3	栄町	1
富士ビレッジ	6	旭ヶ丘	1	沼津市	2
初音台	1	萩	1	三好町	1
東町	1	芝本町	1		

6. 月別利用実績

(実費込)

	実利用者数				延べ利用者数		
	実施 日数	一般型	総合事業	実利用者数	一般型	総合事業	延べ利用者数
H31/4月	26日	33	15	48人	326	112	438人
R1/5月	27日	34	14	48人	344	105	449人
6月	25日	34	15	49人	349	97	446人
7月	27日	36	13	49人	365	99	464人
8月	27日	34	9	43人	361	86	447人
9月	25日	38	9	47人	352	71	412人
10月	26日	40	9	49人	406	55	461人
11月	26日	39	9	48人	408	39	447人
12月	24日	38	10	48人	390	42	432人
R2/1月	24日	38	7	45人	389	40	429人
2月	26日	39	7	46人	429	39	468人
3月	26日	34	8	42人	390	50	440人
合計	309日	437	125	562人	4509	835	5333人

1日平均利用者数:17.25人

(昨年度1日平均利用者数 19.02 人)

Ⅱ 1. (5) 令和元年度 認知症対応型共同生活介護 きたうえファミリー

利用概況

今年度は御入居者様の入退去が1件ずつ、職員の異動・退職も少なく、落ち着いた1年となりました。来年度もご入居者様が心身ともに健康で充実した生活が送れるように、医療と連携を図りながらお一人おひとりの人格を尊重した介護に努め、ご家族から信頼していただけるようサービス向上を目指します。

1. 月別状況

	単位	4月	5月	6月	7月	8月	9月	10月	11月	12月	1月	2月	3月	合計
入居者数	人	9	9	9	9	9	9	9	9	8,645	9	9	9	
入居実績	日	270	279	270	279	279	270	279	270	268	279	261	279	
入居率	%	100%	100%	100%	100%	100%	100%	100%	100%	96%	100%	100%	100%	
空室日数	日	0	0	0	0	0	0	0	0	11	0	0	0	11
退去者	人	0	0	0	0	0	0	0	0	1	0	0	0	1
入居者	人	0	0	0	0	0	0	0	0	1	0	0	0	1
入院者	人	0	0	0	0	0	1	0	0	0	0	0	0	1
入院日数	日	0	0	0	0	0	12	0	0	0	0	0	0	12
外出(家族同行)	回	2	1	0	2	1	1	5	1	0	0	0	0	13
外泊	日	0	0	0	0	0	0	0	0	0	0	0	0	0
買物・外出(職員同行)	回	0	5	4	0	0	0	0	0	0	1	1	0	11
受診(定期受診含む)	人	6	3	0	1	1	4	4	1	0	1	1	0	22
医療連携時間	時間	1.58	3.33	2.33	2.83	3	0.41	0.5	1.33	0.33	0.25	0.66	0.33	16.88
面会者数	人	53	62	48	60	57	62	67	67	76	58	32	26	668
事故報告	件	0	1	0	0	1	1	1	0	0	0	1	1	6
ヒヤリハット	件	1	2	2	2	0	2	2	0	0	2	2	3	18
ボランティア	件	6	1	7	5	6	12	8	3	3	0	0	0	51

2. 入居者構成

※令和2.3.31現在

年齢構成

年齢	75～80歳	80～85歳	85～90歳	90～95歳
男性	0	0	0	0
女性	3	0	3	3

日常生活自立度

Ⅱa	Ⅱb	Ⅲa	Ⅲb	Ⅳ	Ⅴ
	1	7		1	

月別介護区分

	4月	5月	6月	7月	8月	9月	10月	11月	12月	1月	2月	3月
要介護1	6	6	6	6	6	6	6	6	6	6	5	5
要介護2	1	1	1	1	1	1	1	1	1	1	2	2
要介護3	1	1	1	1	1	1	1					
要介護4								1	1	1	1	1
要介護5	1	1	1	1	1	1	1	1	1	1	1	1
平均介護度	1.7	1.7	1.7	1.7	1.7	1.7	1.7	1.8	1.8	1.8	2	2

入院状況

	1人目	2人目	3人目	4人目
入院月	9月			
日数	12日			
原因	胃がん			
結果	退院			

実習生

(アネックスと協力して看護学生3名)

	4月	5月	6月	7月	8月	9月	10月	11月	12月	1月	2月	3月	合計
日数						6							6

ファミリー防災訓練（全体での防災訓練や委員会活動とは別に実施）

	4月	5月	6月	7月	8月	9月	10月	11月	12月	1月	2月	3月
訓練内容	火災	火災	火災	火災	火災	火災	火災	火災	地震	火災	火災	地震

*防災訓練日の食事は防災食として学び、かつ入れ替えて賞味期限が切れないようにしています。

ファミリー行事報告

日付	行事名	会場	日付	行事名	会場
4月17日	お楽しみランチ	ファミリーフロア	9月25日	流しそうめん	特養増床部下
5月6日	W様個人外出	自宅	10月18日	秋の遠足	村の駅
5月15日	M様個人外出	沼津港	11月7日	ミニ運動会	ファミリーフロア
5月20日	F様・O様個人外出	サガミ・佐野美術館	12月15日	GH合同餅つき大会	ファミリーフロア
5月28日	S様個人外出	魚がし鮎	12月24日	クリスマス会	ファミリーフロア
6月4日	M様個人外出	サガミ・湯らっくす公園	12月31日	大晦日 お節作り	ファミリー台所
6月6日	Y様個人外出	魚がし鮎・ヨーカドー	1月2日	書き初め	ファミリーフロア
6月21日	N様・T様個人外出	魚がし寿司・バラ園	1月7日	七草粥	ファミリー台所
6月27日	流しそうめん	ファミリーフロア	2月3日	節分	ファミリーフロア
7月7日	七夕おやつ作り	ファミリーフロア	3月3日	ひな祭り	ファミリーフロア
7月14日	家族会・GH合同納涼祭	ファミリーフロア	3月17日	ぼた餅作り	ファミリー台所
9月20日	おはぎ作り	ファミリー台所			

運営推進会議

メンバー・・・法人代表・利用者代表・家族代表・民生委員・介護相談員・北上地区包括・管理者

	1回	2回	3回	4回	5回	6回
開催日	4月10日	6月12日	8月14日	10月9日	12月11日	2月12日

令和元年度 認知症対応型共同生活介護 きたうえファミリーアネックス

利用概況

今年度は前半は管理者交代、職員の退職や移動があり職員が定着せず、業務の体制が落ち着きませんでした。後半は新しい職員も入職し業務の体制も定着する事ができました。転倒事故があり入院(2週間)がありましたが退院し車椅子で過ごされております。12月に看取りの方2名を看取る事ができ1月に新しい入居者も入り穏やかに過ごされております。コロナウイルス感染症もあり行事の自粛や面会制限もあり国や施設の基準に基づき感染対策を行いました。1日の業務で職員のリーダーを決める事で各職員がリーダーシップをとる事を意識し業務を行う事ができました。これからも入居者様に穏やかに過ごして頂けるよう職員育成に務めて行きたいと思っております。

1、月別状況

	単位	4月	5月	6月	7月	8月	9月	10月	11月	12月	1月	2月	3月	合計
入居者数	人	9	9	9	9	9	9	9	9	7.8	7.7	9	9	-
入居実績	日	270	279	270	279	279	270	279	270	246	240	261	279	-
入居率	%	100	100	100	100	100	100	100	100	87	86	100	100	97.75
空室日数	日	0	0	0	0	0	0	0	0	33	39	0	0	72
退所者	人	0	0	0	0	0	0	0	0	2	0	0	0	2
入居者	人	0	0	0	0	0	0	0	0	0	2	0	0	2
入院者数	人	0	0	0	0	0	1	1	0	0	0	0	1	3
入院日数	日	0	0	0	0	0	11	6	0	0	0	0	21	38
入院時空室使用状況	日													
外出(家族同行)	回	1	1	0	0	0	1	0	0	0	0	0	0	3
買い物・外出(職員同行)	回	0	3	1	0	0	0	0	0	0	0	0	0	4
受診(定期受診含む)	人	0	3	2	1	1	1	0	1	1	0	0	3	13
医療連携時間	時間	1.33	1.58	1.16	1.83	1	2.08	1.75	7.75	2.08	0.5	0.91	0.91	22.88
面会者数	人	32	46	60	28	40	41	46	42	35	24	0	0	394
事故報告	件	0	1	1	0	0	1	0	0	0	1	2	2	8
ヒヤリハット	件	2	1	1	0	0	0	1	1	0	1	0	0	7
ボランティア	件	1	3	3	2	3	7	3	0	0	0	0	0	22
ブログ更新	回	1	1	2	2	2	1	2	2	2	3	2	1	21

2、入居者構成

※H30.3.31現在

年齢構成

年齢	75～79歳	80～84歳	90～94歳	90～94歳	95歳以上
人数	1	1	4	3	0

日常生活自立度

※H30.3.31現在

Ⅱb	Ⅲa	Ⅲb	Ⅳ	v	合計
3	2	2	2	0	9

月別介護区分

	4月	5月	6月	7月	8月	9月	10月	11月	12月	1月	2月	3月
要介護 1	2	2	2	2	2	2	2	2	2	2	2	2
要介護 2	2	2	3	3	3	3	4	4	4	4	4	4
要介護 3	3	3	2	2	2	2	2	2	2	2	2	2
要介護 4	1	1	1	1	1	0	0	0	0	0	0	0
要介護 5	1	1	1	1	1	1	1	1	1	1	1	1
平均介護度	2.67	2.67	2.56	2.56	2.56	2.11	2.33	2.33	2.33	2.33	2.33	2.33

入院状況

	1人目	2人目	3人目	4人目	5人目	6人目
入院月	9	3				
日数	16	21				
原因	転倒	脳梗塞				
結果	退院	退院				

3、接遇目標

日付	目標
4月	入居者様の体調の変化に注意しよう。提出物の期限を守ろう。入居者様の身だしなみ気をつけよう。
5・6・7月	優しい言葉使いをしよう。物を大切にしよう。
8・9・10月	温度管理・食材の衛生管理をしっかりとしよう。プラス思考で行動しよう
11・12・1月	手洗い・うがい・着替えをしっかりとしよう。決まった事をしっかりと実行しよう
2・3月	言葉使いを意識し会話しよう。次の人の事を考えて行動しよう。

4、防災訓練実施状況(部署内)

月	内容	参加人数
4月	日中火災訓練	3
5月	日中火災訓練	4
5月	日中火災訓練合同	2
7月	地震訓練	3
9月	非常食調理訓練	3
9月	日中火災訓練合同	2
10月	日中火災訓練	4
11月	会社全体総合防災訓練	5
12月	日中火災訓練	5
1月	日中火災訓練	4
2月	日中火災訓練	5
3月	夜間火災訓練	5

5、GH会議進行

月	進行	書記
4月	鈴木正	右田
5月	右田	土屋
6月	立見	山口
7月	山口	鈴木スサナ
8月	土屋	立見
9月	鈴木スサナ	芹澤
10月	立見	山口
11月	京野	右田
12月	右田	京野
1月	芹澤	高橋
2月	鈴木スサナ	立見
3月	高橋	山口

6、年間行事

行事			寄添い		
月日	行事内容	場所	月日	行事内容	場所
4月17日	春の遠足	ネオパーサ沼津	5月22日	個人外出(2名)	桜堤公園
7月14日	納涼祭合同	ファミリーフロアー	29日	個人外出(2名)	がんセンターバラ庭園
9月10日	敬老会	デイフロアー	31日	個人外出(1名)	ご自宅
12月15日	餅つき大会 合同	ファミリーフロアー	6月28日	あんみつ作り	アネックス
			7月5日	七夕	アネックス
			9月24日	おはぎ作り	アネックス
			12月25日	クリスマス会	アネックス
			1月 7日	七草粥	アネックス
			1月 9日	新年会	アネックス
			2月 3日	節分	アネックス
			2月14日	バレンタイン	アネックス
			3月3日	ひな祭り	アネックス

7、運営推進会議

法人代表・利用者代表・家族代表・民生委員・介護相談員・北上地区包括・管理者

	1回	2回	3回	4回	5回	6回
開催日	4月10日	6月12日	8月14日	10月9日	12月11日	2月12日

Ⅱ 1. (6) 令和元年度 居宅介護支援事業所 事業・活動実績報告書

1. 給付管理件数

	新規契約数		国保請求数		各種加算			国保請求額 (円)
	介護 (件)	予防 (件)	介護 (件)	予防 (件)	入院Ⅰ (件)	入院Ⅱ (件)	退院・退 所 (件)	
R1/ 4	0	0	60	30	0	0	0	850,728
5	2	1	60	30	0	0	0	856,701
6	0	2	58	31	0	0	0	833,310
7	4	0	59	28	0	0	0	840,233
8	5	1	62	27	0	0	0	880,654
9	3	0	65	28	0	0	0	911,324
10	2	2	64	28	0	0	0	897,204
11	1	0	65	27	0	0	0	894,376
12	1	0	67	27	0	0	0	915,878
R2/ 1	1	0	67	27	0	0	0	912,662
2	2	0	67	26	0	0	0	908,119
3	2	1	65	27	0	0	0	890,854
合計	23	7	759	336				10,592,043

2. 介護度別利用状況

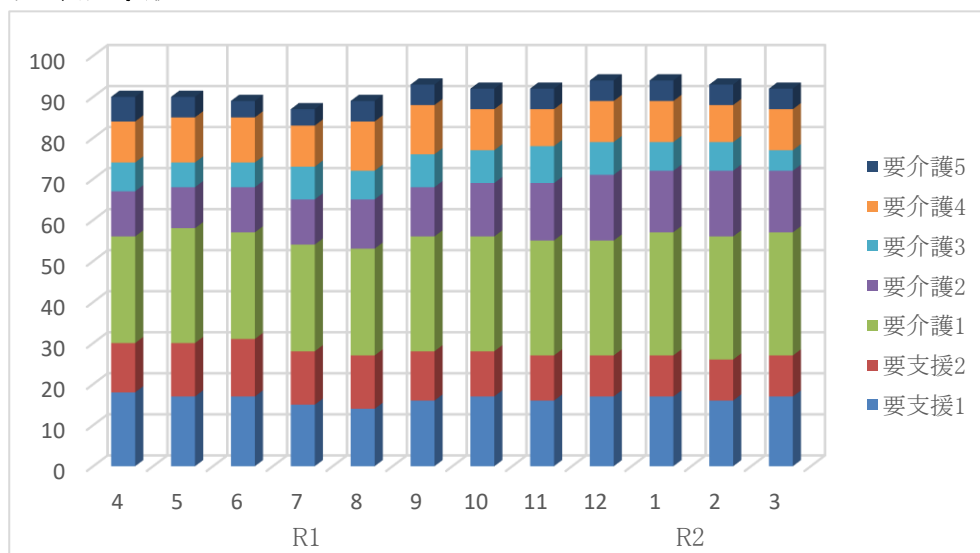

	要支援1	要支援2	要介護1	要介護2	要介護3	要介護4	要介護5	合計
R1/ 4	18	12	26	11	7	10	6	90
5	17	13	28	10	6	11	5	90
6	17	14	26	11	6	11	4	89
7	15	13	26	11	8	10	4	87
8	14	13	26	12	7	12	5	89
9	16	12	28	12	8	12	5	93
10	17	11	28	13	8	10	5	92
11	16	11	28	14	9	9	5	92
12	17	10	28	16	8	10	5	94
R2/ 1	17	10	30	15	7	10	5	94
2	16	10	30	16	7	9	5	93
3	17	10	30	15	5	10	5	92

3.研修報告

実施月	研修内容	実施主体
R1/ 4	三島市高齢者虐待マニュアルについて 職場のパワーハラスメントについて	三島市介護支援専門員連絡協議会 6施設介護勉強会
5	コンプライアンスについて	施設内研修委員会
6	身体拘束について 認知症運転免許返納支援の課題について 主任介護支援専門員研修	施設内研修委員会 三島市介護支援専門員連絡協議会 静岡県介護保険課
7	リスクマネジメントについて 主任介護支援専門員研修	施設内研修委員会 静岡県介護保険課
8	主任介護支援専門員研修	静岡県介護保険課
9	感染症対策 事例研修 主任介護支援専門員研修	施設内研修委員会 三島市介護支援専門員連絡協議会 静岡県介護保険課
10	主任介護支援専門員研修	静岡県介護保険課
11	認知症運転免許返納支援パスの市民フォーラム	三島市介護支援専門員連絡協議会
12	介護予防ケアマネジメント現任者研修 自主防災について	静岡県介護保険課 地域ケア会議
R2/ 2	倫理と行動規範について	三島市介護支援専門員連絡協議会

4. 目標達成状況

- 1 利用者様の意向の聞き取りに加え、より具体的な課題を共有できるよう、課題整理総括票についての学習・活用を開始した。何を目的とするチームかが共有され、利用者様を中心にチームケアを意識して支援できた。
- 2 高齢者虐待や運転免許返納パスの作成に携わった他、主任介護支援専門員研修への参加時、地域資源について改めて学ぶ機会を持つことができた。事業所内での共有も行った。
- 3 常に新規獲得に努め、トータル件数も昨年より多い状態を保つことができ、目標達成。

令和元年度 北上保育園事業報告詳細について

令和元年度は、定員 1,080 名に対し、入園児童は 1,172 名 108 %でした。

保育園入所児童一覧表

区分	月別	4	5	6	7	8	9	10	11	12	1	2	3	計
定	員	90	90	90	90	90	90	90	90	90	90	90	90	1,080
	0才児	2	2	3	4	4	5	8	8	8	8	8	8	68
児 童 数	1才児	11	11	11	11	11	11	11	11	11	11	11	11	132
	2才児	18	18	18	18	18	18	20	20	20	20	20	20	228
	3才児	20	20	20	20	20	20	20	20	20	20	20	20	240
	4才児	21	21	21	21	21	21	21	21	21	21	21	21	252
	5才児	21	21	21	21	21	21	21	21	21	21	21	21	252
	計	93	93	94	95	95	96	101	101	101	101	101	101	1,172

・延長保育の利用児童は、 延人数 950 名 利用料 153,000 円

・職員数は、園長以下 27人

・職員の健康診断状況 要受信者は無し

・職員の健康診断状況 要受信者は無し

・職員の研修参加状況 全員参加致しました。 職員の資質向上に伴う研修に参加しました。

・地域活動は、 ・徳倉区敬老会 ・北上の郷敬老会

・朝のラジオ体操は、日々コンスタントに10名程度の地域の人達に参加しています。

・徳倉区の夏祭り、三島夏祭りに職員が砂切で参加しました。

・町内の主な老人ホームに手作り品物を5点ずつ配布しています。

・子育て支援事業は

園庭開放に多くの地域の親子が参加。 ラジオ体操、絵本の読み聞かせ等、延人数 2,761 名 利用しました。

又、出産前の女性に実際の赤ちゃん体験をという事で始めましたマタニティ支援では、市の子育て支援課の方でも活動を始めたようで、ひとつの事業の先がけだったのか？方向性を示しただけでも良かったのかな…と思っています。市内外を問わず、各所で子育て支援やら小規模保育所、事業所内保育所等、乱立している状況です。

当園は、愛ある保育を心掛けているので、一人ひとりていねいな子育て支援を進めているものです。

・監査状況について

1 改善指導 なし

2 助言指導

入園のしおりや園だよりにて、12月29日～1月3日以外(8月15.16日及び3月31日)で休園している日があるため記載を改め保育需要を確認のうえ保育の実施を検討すること。

・令和元年度 サマーショート受け入れ 13名

・令和元年度 中・高校生職場体験 受け入れ 15名

・令和元年度 保護者ボランティア 受け入れ 7名

平成31年度 令和元年度 事業報告

4月	入園式	1日
	総会	13日
5月	園外保育(楽寿園)	15日
	役員会	18日
7月	七夕祭り	6日
9月	運動会	28日
10月	秋の遠足	2日
	芋掘り遠足	24日
11月	おもいで旅行	1日
	生活発表会	30日
12月	もちつき 役員会	14日
	クリスマス会	24日
1月	役員アンケート配布	10日
2月	来年度役員決め	8日
3月	新旧役員会	7日
	卒園式	24日

令和元年度事業報告附属明細書

報告事項

- ・拠点区分：特別養護老人ホーム北上の郷

該当なし

- ・拠点区分：北上保育園

該当なし

社会福祉法人栄幸会