

令和 6 年度事業報告書

社会福祉法人 栄幸会

令和 6 年度事業報告書 目次

I	社会福祉法人の概要	1
II	令和 5 年度事業の状況	
	1. 北上の郷グループ関連	
	(1) 全体	
	①防災関連	3
	②健康管理の概要	4
	③苦情受付件数	
	(2) 介護老人福祉施設（特別養護老人ホーム）事業	
	①事業の概況（利用状況報告）	5
	②入所者の状況（入退所、年齢構成、市町村別、介護度分布等）	6
	③看護の状況	7
	④栄養・給食部門の状況	8
	(3) 短期入所生活介護（ショートステイ）事業	11
	(4) 認知症対応型共同生活介護（グループホーム）事業	13
	(5) 居宅介護支援事業	17
	2. 北上保育園関連	19

I 社会福祉法人の概要

- 1 法人名 社会福祉法人 栄幸会
- 2 目的 多様な福祉サービスが、利用者の意向を尊重し心身ともに健やかに育成され、その有する能力に応じ自立した生活を地域社会において営むことができるよう支援することを目的とし、次の社会福祉事業を行う。(要約)
 - (1) 第一種社会福祉事業
特別養護老人ホーム 「北上の郷」
 - (2) 第二種社会福祉事業
 - (イ) 保育所「北上保育園」
 - (ロ) 老人短期入所事業「きたうえショートステイ」
 - (ハ) 認知症対応型老人共同生活援助事業「きたうえファミリー」
 - (ニ) 認知症対応型老人共同生活援助事業「きたうえファミリーアネックス」
 - (ホ) 老人介護支援センター「在宅支援センターきたうえ」
 - (3) 公益を目的とする事業
 - (イ) 居宅介護支援事業「ケアセンターきたうえ」
 - (4) 介護保険事業所番号
静岡県指定 介護保険事業所番号 2270600337 [上記(ホ)を除く]
(平成15年6月2日指定)
静岡県指定 介護保険事業所番号 2270600576 [上記(ホ)のみ]
(平成18年3月15日指定)
- 3 所在地 法人本部 〒411-0044 静岡県三島市徳倉 1148 番地の 2
北上保育園 〒411-0044 静岡県三島市徳倉 4 丁目 10 番 3 号
北上の郷 〒411-0044 静岡県三島市徳倉 1148 番地の 2
- 4 事業開始 昭和 56 年 12 月 21 日 法人設立
昭和 57 年 4 月 1 日 北上保育園事業開始
平成 15 年 6 月 2 日 北上の郷を中心とした高齢者福祉事業開始
平成 18 年 3 月 15 日 グループホームきたうえファミリーアネックス事業開始
平成 24 年 4 月 1 日 北上の郷 20 床増床
平成 27 年 7 月 1 日 北上の郷 2 床増床
平成 27 年 8 月 1 日 グループホームきたうえファミリー 1 床増床

5 運営方針

- (1) 利用者の立場に立った福祉サービスの構築
- (2) 健全かつ効率的な事業経営の確立
- (3) 良質なサービスを支える人材の育成・確保

6 施設の規模および構造

(1) 入所・利用定員	北上保育園	90名
	北上の郷	72名
	短期入所	20名/日
	グループホーム	9名
	〃 (アネックス)	9名
(2) 敷地面積	北上保育園	1393.2 m ²
	北上の郷	8555.69 m ²
(3) 建 物	北上保育園 鉄骨造 2階建て	687.63 m ²
	北上の郷 鉄筋コンクリート造	
	3階建て	4299.62 m ²
	グループホーム 木造平屋	330.72 m ²
	〃 (アネックス) 鉄骨造り	233.01 m ²

7 役員と職員

(1) 役 員	理 事	10名
	監 事	2名
	評議員	11名
(2) 職 員	北上保育園	24名
	北上の郷	76名

(令和7年3月31日現在)

Ⅱ 1. (1)全体

① 防災関連

月期	実施日	訓練項目	訓練内容	参加者
4 月	4/18 ～	新人(中途採用含む)職員 防災訓練・研修	BCP研修(想定される災害他)	5 名
	4/30	起震車・煙ハウス体験訓練	三島市危機管理課、富士山南東消防本部	40 名
5 月	5/22	心肺蘇生・AED救命訓練	富士山南東消防本部より講師派遣	30 名
6 月	6/4	三島市水防訓練	情報伝達、避難誘導(三島市介護保険課)	事務局
	6/27	風水害訓練(日中想定)	情報収集・伝達、避難誘導、生活基盤	出勤職員
7 月	7/25	火災訓練(日中想定)	119 番通報・初期消火・応急処置・避難誘導他	出勤職員
8 月	8/22	風水害訓練(夜間想定)	情報収集伝達、避難誘導、居住空間整備設営	出勤職員
9 月	9/2	三島市庁内防災訓練	無線等情報伝達訓練(三島市介護保険課)	事務局
	9/12	地震総合訓練(日中・夜間)	各部署施設対応マニュアルより	出勤職員
10 月	10/17	火災訓練(夜間想定)	各部署施設対応マニュアルより	出勤職員
11 月	11/7	「社会福祉施設防災の日」	各部署施設対応マニュアルより	防災委員
	11/21	総合防災訓練(火災・地震)		出勤職員
12 月	12/19	情報伝達訓練	Eメール伝達訓練(所要時間等の確認)	全職員
1 月	1/25	情報伝達訓練	171伝言ダイヤル確認訓練(地震想定)	全職員
2 月	2/15	情報伝達訓練	緊急連絡網による応援要請(火災想定)	全職員
3 月	3/11	三島市シェイクアウト訓練	三島市一斉の地震発生時安全確保訓練	出勤職員
		三島市庁内防災訓練	無線通信による情報伝達訓練	事務局

※火災関連訓練 ⇒ 総合訓練(日中想定 … 2回、夜間想定 … 1回)

情報伝達(緊急連絡網) … 1回

新人訓練 … 1回

各部署訓練(消火活動、避難誘導) … 5回(4月、7月、10月、12月、2月)

※地震関連訓練 ⇒ 総合訓練(日中想定 … 1回、夜間想定 … 1回)

情報伝達(Eメール) … 1回

新人訓練 … 1回

各部署訓練(安全確保、避難誘導) … 3回(5月、9月、11月、1月、3月)

※風水害関連訓練 ⇒ 総合訓練(日中想定 … 1回、夜間想定 … 1回)

各部署訓練(情報収集、避難誘導) … 2回(6月、8月)

※三島市合同訓練 ⇒ 情報伝達訓練 … 3回

※BCP関連訓練 ⇒ 生活基盤訓練 … 1回、新人研修 … 1回、見直し評価 … 1回

② 健康管理の概要

入所者定期健康診断	11月
職員健康診断	10月
職員ストレスチェック	7月
介護者腰痛検査	9月 3月
夜勤者健診	3月

③ 苦情受付件数 1件

Ⅱ 1. (2) 介護老人福祉施設 特別養護老人ホーム北上の郷

令和6年度 概況

今年度の実績としては、入所者30名、退所者28名と昨年度に比べ増加しています。複数の病気を持たれて入所される方も多く、短期間で退所される方が多い年度でした。年間稼働率については昨年度より2.2%増加したものの92.6%と当初の目標(93%)を達成することができませんでした。介護度分布(平均4)については昨年同様、年齢構成についても85歳以上の入所者が56%と施設内においても超高齢化が進んでいる状況です。市町村別入所者状況では、三島市在住の入所者が全体の80%、近隣の市町の入所者については20%と昨年と大きな変化なく推移しています。

	在籍者数 (月末集計)	介護度	年齢	入・退所者数		入院		外泊		空きベッド(含入院)		稼働率 (%)
				月内退所	月内入所	入院者数	延べ日数	外泊者数	延べ日数	数	延べ数	
R6.4	69	4.1	86.12	2	2	4	52	0	0	9	111	92.6
R6.5	69	4.0	86.24	4	2	8	105	0	0	15	158	89.8
R6.6	67	4.0	85.82	3	2	5	53	0	0	13	142	90.5
R6.7	71	4.0	85.61	1	5	4	58	0	0	6	118	92.4
R6.8	69	4.0	85.86	3	2	4	75	0	0	10	107	93.1
R6.9	67	4.0	85.60	3	1	5	48	0	0	13	108	92.8
R6.10	68	4.0	85.25	3	4	4	38	0	0	11	137	91.2
R6.11	70	4.0	85.41	1	3	2	5	0	0	5	93	93.8
R6.12	70	4.0	85.35	3	2	5	64	0	0	10	65	95.8
R7.1	68	4.0	85.18	2	1	9	116	0	0	15	127	91.8
R7.2	69	4.0	84.83	3	4	4	51	0	0	10	110	92.1
R7.3	71	4.0	85.01	0	2	4	51	0	0	5	82	94.7
合計		平均 4.01	平均 85.52	28	30	58	716	0	0	122	1358	平均 92.6

1. 入所・退所の状況

入所

	男性	女性	計
自宅	4	6	10
福祉施設	1	2	3
老健	1	5	6
医療機関	3	8	11
合計	9	21	30

退所

	男性	女性	計
自宅	0	0	0
福祉施設	0	0	0
老健	0	0	0
医療機関	3	10	13
死亡	3	12	15
合計	6	22	28

2. 年齢構成

平均年齢 男性 80.7 歳 （最高齢95歳）
 女性 85.9 歳 （最高齢101歳）

	64歳以下	65～69歳	70～74歳	75～79歳	80～84歳	85～89歳	90歳以上	計
男性	1		1	3	2	4	1	12
女性		3	5	8	8	11	24	59
計	1	3	6	11	10	15	25	71

3. 市町村別入所状況

	男性	女性	計
三島市	9	48	57
裾野市	0	2	2
長泉町	1	6	7
伊豆の国市	1	1	2
清水町	0	1	1
富士市	1	0	1
沼津市	0	1	1
計	12	59	71

4. 介護度分布

	男性	女性	計
要介護1	0	0	0
要介護2	1	1	2
要介護3	3	10	13
要介護4	6	33	39
要介護5	2	15	17
計	12	59	71
平均介護度	3.8	4.1	4.0

5. 日常生活自立度

認知症	自立	I	II	III	IV	M	計
寝たきり度							
何らかの障害を有するが、概ね自立 (J)	0	0	0	0	1	0	1
屋内での生活は自立しているが介助なしには外出できない (A)	0	0	0	9	1	0	10
屋内での生活も介助を要し、日中もベッド生活が主体であるが座位保持は可能 (B)	1	1	7	24	16	0	49
終日ベッドで過ごし、排泄、食事、着替えにおいて介助を要する (C)	0	0	0	1	10	0	11
計	1	1	7	34	28	0	71

- I 何らかの認知症を有するが、日常生活は家庭内及び社会的にほぼ自立している
II 日常生活に支障を来すような症状・行動や意思疎通の困難さが多少、見られても、誰かが注意していれば自立できる
III 日常生活に支障を来すような症状・行動や意思疎通の困難さが見られ、介護を必要とする
IV 日常生活に支障を来すような症状・行動や意思疎通の困難さが頻繁に見られ、常に介護を必要とする
M 著しい精神症状や問題行動あるいは重篤な身体疾患が見られ、専門医療を必要とする

看護部門

令和6年度看護部は日々の体調変化を見逃さず異常の早期発見に努めました。
 しかしながら急性憎悪や肺炎による長期入院が増加する傾向が見られました。
 これを受けて次年度は特に「肺炎予防と早期対応」に重点的に取り組む方針です。
 又新型コロナウイルス感染症が5類に移行したことに伴い、マニュアルの見直しを行い、
 感染症発生時の対応についても随時更新してきました。
 今後は多職種との連携をより一層強化し、ご利用者が安心安全に生活できるよう、ケアの
 質の向上を目指してまいります。

1、月別受診・入院状況(特養)

	受診者数	入院者数
4 月	15	2
5 月	24	6
6 月	7	1
7 月	4	4
8 月	8	1
9 月	20	5
10月	16	1
11月	12	1
12月	18	5
1 月	10	5
2 月	7	2
3 月	16	1
	157	34

2、入院状況 (特養)

	入院状況					
	骨折	肺炎	脳疾患	消化管	循環器	その他
4 月		0	0	1	0	1
5 月		6	0	0	0	0
6 月		0	0	1	0	0
7 月		2	0	1	0	2
8 月		1	0	0	0	0
9 月		2	0	2	0	1
10月		0	0	0	0	1
11月		1	0	0	0	0
12月		3	1	0	0	0
1 月		4	1	0	0	0
2 月		2	0	0	0	0
3 月		1	0	0	0	0
	0	22	2	5	0	5

3、月別退所状況(特養)

	退所状況			
	病院	看取り	療養型	計
4 月	1	1	0	2
5 月	4	0	0	4
6 月	2	1	0	3
7 月	0	0	1	1
8 月	1	1	1	3
9 月	1	2	0	3
10月	1	1	1	3
11月	0	0	1	1
12月	1	1	0	2
1 月	3	0	0	3
2 月	2	0	1	3
3 月	0	0	0	
	16	7	5	28

4、感染症発生状況 (北上の郷)

	ノロウイルス		インフルエンザ		コロナウイルス	
	入居者	職員	入居者	職員	入居者	職員
4 月	0	0	0	1	0	1
5 月	0	0	0	0	0	0
6 月	0	0	0	0	0	0
7 月	0	0	0	0	5	5
8 月	0	0	0	0	14	4
9 月	0	0	0	0	2	2
10月	0	0	0	0	0	1
11月	0	0	0	0	0	1
12月	0	0	0	0	0	1
1 月	0	0	8	1	0	0
2 月	0	0	0	0	0	1
3 月	0	0	0	0	0	0
	0	0	8	2	21	16

5、入所者健康診断有所見者状況

	実施者	有所見
胸部X線	69	1
心電図	69	9
貧血	68	21
肝機能	68	4
血中脂質	68	18
血糖	68	3
腎機能	68	12

榮養・給食部門

栄養・給食部門では、安全でおいしいお食事の提供によるご利用者の皆様の健康維持・増進を目標に取り組んでまいりました。

夏場の7～8月にグループホーム及び特養のご利用者・職員に新型コロナウイルス感染症陽性者が複数名発生し、また、冬場の年末年始には特養のご利用者・職員にインフルエンザ陽性者が複数名発生しましたが、都度、更新された感染症マニュアルに基づき、厨房職員と協力し合い、当該ユニット内は期間を定めてディスポ食器で食事提供を行い、拡大防止に尽力し、乗り切ってまいりました。

お陰様で、大きな事故や提供したお食事が起因の食中毒や感染症等の発症はなく、無事に年度を終えることができました。

今後も感染防止対策を行い、日々の衛生管理を徹底した上で、可能な限り季節を感じる旬の食材を取り入れ、個人の健康状態に応じた安全で適切なお食事の提供を心掛け、ご利用者の皆様がいとお食事を楽しみに召しあがり、満足していただけますよう、また、一人も多くの健康長寿につながりますよう努めてまいります。

1. 給食延人数

月	特養	ショート	グループホーム	職員	合計
4	6882	1692	1620	367	10561
5	6885	1923	1674	386	10868
6	6608	1766	1595	361	10330
7	7163	2013	1619	379	11174
8	7011	2021	1577	385	10994
9	6824	1695	1475	346	10340
10	7264	1510	1518	383	10675
11	7098	1836	1536	417	10887
12	7517	1773	1491	388	11169
1	7255	1780	1443	361	10839
2	6636	1640	1397	414	10087
3	7511	1886	1581	465	11443
合計	84,654	21,535	18,526	4,652	129,367

2. 食材料費 1日723円 おやつ64円

3. 食事形態

- ・主食…米飯・軟飯・全粥・ミキサー粥・パン・パン粥・パン粥ミキサー
- ・副食…常食・一口大・きざみ・きざみとろみがけ・ムース・ミキサー
- ・栄養機能食品…メイバランスソフトJelly・カロリープリン等
- ・液状流動食…アイソカルサポート→経管栄養(胃ろう造設者)

上記形態からご利用者の状態に応じたお食事を組み合わせて提供させていただいております。

特養では、嚥下困難者が増加傾向にあり、全体としても食事形態は多様化しています。

また、給食だけでは栄養を摂りきれないご利用者には補食として少量高栄養の栄養機能食品やお好みの飲食物等を付加しております。一方では、経管栄養者が増加し、5名となりました。

今後も可能な範囲で、個人の状態や嗜好に応じた対応をまいります。

4. 攝取栄養量

	エネルギー	蛋白質	ビタミンA	ビタミンB1	ビタミンB2	ビタミンC	カルシウム	カリウム	鉄
提供量	1,563	59	691	0.98	1.09	100	626	2,600	6.3

脂質エネルギー比 22% 糖質エネルギー比 62% 食物繊維 17.5g/日

蛋白質エネルギー比 17% 食塩 7.0g／日

5. 配膳時間 朝食 7:30 昼食 12:00 おやつ 15:00 夕食 17:30
 (早出し11:30) (早出し17:00)

(早出し11:30)

(早出し17:00)

6. 衛生管理

- 保菌検査

調理従事者 月2回
栄養士 月1回
病原性大腸菌、赤痢菌、サルモネラ菌の検査を実施した
→全員陰性
- 害虫駆除

業者による点検、駆除
- 水質検査

毎日 →0.1ppm以上であることを確認
- 殺菌、消毒

アルコール・次亜塩素系漂白剤の噴霧、浸漬等を都度毎日
- 厨房内温度管理

温度、湿度を測定・記録した(1日2回)
- 保存食

原材料、調理済み食品共に50gずつー20℃で14日間保存

7. 会議

- ・リーダー会議 栄養カンファレンス・・・月1回(第1水曜日)←感染予防対策のため8月・9月は中止

8. 行事食

月	行事	内 容
4	コイチの日	昼食…コイチ特製カレー・トッピング)ハンバーグ・中華スープ・たまごサラダ・マンゴー
	花まつり	おやつ…さくらゼリー
5	八十八夜	お茶飯・清汁・さらさ寄せ焼き・キャベツのソテー・切干大根のごまみそ・お茶プリン
	端午の節句	散らし寿司・清汁・吹き寄せ・白和え・フルーツカクテル／こいのぼりゼリー
	プレミアムスイーツデー	おやつ…抹茶シフォンケーキ
6	季節の果物提供の日	昼食時…クインシーメロン
7	七夕	そうめん・星のハンバーグ・アスパラサラダ・七夕ゼリー
	土用の丑の日	ひつまぶし・清汁・山芋寒・くるみ和え・すいかゼリー
	プレミアムスイーツデー	おやつ…ブルーベリーケーキ
8	プレミアムスイーツデー	おやつ…レディーボーデン抹茶ていらみす
9	プレミアムスイーツデー	おやつ…和栗モンブラン
	敬老御祝い膳	栗赤飯・清汁・天ぷら・鶏照り焼き・お煮しめ・柿なます・茶碗蒸し・梨／御祝い饅頭or紅白ゼリー
	十五夜	お月見饅頭orお月見ゼリー
	たいめいけんランチの日	野菜ピラフ・コンソメスープ・たいめいけんグラタン(MS)・ほうれん草とたまごの炒め物・マンゴー
10	たいめいけんランチの日	たいめいけん特製ハヤシライス・スペイン風オムレツ・ほうれん草ソテー・ポテトサラダ・栗ムース
	プレミアムスイーツデー	おやつ…北海道生クリームどら焼き
11	プレミアムスイーツデー	おやつ…鳴門金時ケーキ
12	季節の果物提供の日	昼食時…いちご
	冬至	御飯・チキン南蛮・かぼちゃサラダ・みかん缶・けんちん汁
	クリスマスイブ	チキンライス・フライドチキン・ポテトサラダ・ホワイトチョコムース・ポタージュ／クリスマスケーキ(ホワイト)
	クリスマス	御飯・もみの木ハンバーグ・シーフードマリネ・洋梨・オニオンスープ／クリスマスケーキ(チョコ)
	大晦日	昼食…年越しそば・春菊のお浸し・バナナ
1	お正月	お赤飯・おせち盛り合わせ・菜の花のくるみ和え・だいたいムース・お雑煮風汁物／干支饅頭(焼印入り上用まんじゅう)…巳年
	人日の節句	朝食…七草粥・銀鮭の塩焼き&ほうれん草の煮浸し・朝の豚汁・プレーンヨーグルト
	鏡開き	おやつ…おしるこ
	小正月	朝食…小豆粥・さばの塩麴焼き&白菜の煮浸し・具沢山のお味噌汁・ジョア
	プレミアムスイーツデー	おやつ…八女抹茶モンブラン
2	節分	大豆御飯・鶏のから揚げ・ポテトサラダ・いちごムース・鬼除け汁
	バレンタインデー	ピラフ・ハート型コロケ・豚しゃぶサラダ・ミックスフルーツ・クラムチャウダー／ハート型チョコプリン
	季節の果物提供の日	昼食時…マスクメロン
3	桃の節句	桜散らし寿司・銀だらの漬け焼き・菜の花の木の芽和え・若竹汁・桜ゼリー／ひな祭り饅頭(おびなorめびな饅頭セレクト)
	プレミアムスイーツデー	おやつ…栃木県産とちあいかモンブラン

9.お楽しみ食(お楽しみランチorお楽しみおやつ)

月	テーマ	内 容
4	季節メニュー	桜散らし寿司・清汁・天ぷら・お魚豆腐と野菜の煮物・筍の木の芽和え・桜餅風ゼリー
5	季節メニュー	桜えび御飯・清汁・桜えび入りクリームコロッケ・高野豆腐の炊き合わせ・わさび和え・ようかん(2種)
6	オムライス	オムライス・ポタージュ・エビフライ・イタリアンサラダ・さくらんぼゼリー
7	季節メニュー(中華)	冷やし中華・肉団子の甘酢あんかけ・しゅうまい・杏仁豆腐
8	お楽しみおやつ(冷たいおやつ)	クリームあんみつ
10	パン	ミックスサンドイッチ(2種)・バタースティック・エビフライ(2本)・イタリアンサラダ・クラムチャウダー・パンプキンプリン
11	ラーメン	醤油ラーメン・焼餃子・バンサンスー・杏仁豆腐
12	お寿司	お寿司盛り合わせ(4種)・茶碗蒸し・春菊のお浸し・柚子ムース・すまし汁
1	和食御膳	押し寿司(3種)・清汁・卵豆腐・ねぎぬた・苺ムース
2	お楽しみおやつ(温かいおやつ)	栗ぜんざい
3	パン	ミックスサンドイッチ(2種)・ミニコッペパン(2種)・鶏のからあげ・フルーツサラダ・コーンポタージュ

10.選択食

- ・ショートステイは、月2回昼食時に行っています。
- また、セレクトおやつを月1回行っています。
- ・特養は、セレクトおやつを月2回行っています。

月	内 容
4	①メンチカツ ②白身魚のフライ ①チキン南蛮 ②牛肉コロッケ
5	①鯖の粕漬け焼き ②鶏肉の野菜巻き ①鶏の唐揚げ甘酢づけ ②サラダロールフライ
6	①鮭の照り焼き ②鶏肉のハーブ焼き ①かぼちゃ挽肉フライ ②チーズはんぺんフライ
7	①鶏肉の竜田揚げ ②白身魚のフライ ①肉団子の甘酢あんかけ ②鯖の照り焼き
8	①海老のチリソースかけ ②甘酢たれづけ鶏唐揚げ ①マグロカツ ②桜えび入りコロッケ
9	①エビフライ ②チキン南蛮 ①鶏肉の唐揚げゴマソース ②白身魚の天ぷら
10	①金目鯛の煮付け ②エビカツ ①チキンカツ&カニクリームコロッケ ②鰯フライ&ささみチーズフライ
11	①エビフライ&メンチカツ ②エビチリ ①サーモンのタルタル焼き ②かぼちゃとチーズの包み揚げ
12	①鶏肉のアップルジンジャー ②アジフライ ①エビカツ ②牛肉の野菜巻き
1	①ハンバーグステーキ ②銀鱈のムニエル ①エビチリ ②メンチカツ&ささみチーズフライ
2	①チキンロール(いんげん・人参) ②白身魚の野菜あんかけ ①サーモンのソテー〜タルタルソース ②ヒレカツ
3	①浜松餃子 ②えびマヨ ①デミグラスハンバーグ ②あじフライとクリームコロッケ

Ⅱ 1. (3) 短期入所生活介護 きたうえショートステイ

1、利用者推移及び市町村別利用状況

- ・稼働率について・・・短期入所の1日の定員(20名)を100%とした場合の、今年度の実利用者の割合は78%となりました。
- ・市町村別の状況では、三島市の方が69.56%。裾野市が17.63%となっています。
- ・新規利用者の内訳は、三島市40名、裾野市8名、その他6名
合計54名となりました。

	利用実人数	利用延日数	三島市	裾野市	その他	平均利用者数 (日中)	稼働率
4月	37	463	27	7	3	15.43	77%
5月	35	523	23	7	5	16.87	84%
6月	32	470	21	8	3	15.66	78%
7月	34	537	24	5	5	17.32	87%
8月	34	526	22	6	6	16.96	85%
9月	33	454	22	6	5	15.13	76%
10月	30	410	19	6	5	13.22	66%
11月	39	479	27	7	5	15.96	80%
12月	34	457	25	5	4	14.74	74%
1月	36	463	27	5	4	14.93	75%
2月	35	436	25	5	5	15.57	78%
3月	35	495	26	6	3	15.96	80%
合計						15.65	78%

2、利用者介護度分布

- ・介護度分布状況では介護度3の方の割合が一番高く28.16%、次に介護度4の方の割合が26.61%となっており、平均介護度は2.82となりました。

	要支援1	要支援2	介護度1	介護度2	介護度3	介護度4	介護度5	平均介護度
4月	1	1	7	5	6	13	4	3.06
5月	9		9	3	8	10	3	2.85
6月	1	1	4	4	8	11	3	3.17
7月	1	1	7	6	6	10	3	2.88
8月	1	2	6	4	9	10	2	2.94
9月	1	1	6	6	8	9	2	2.84
10月	1	1	6	5	7	8	2	2.82
11月	1	1	6	7	13	9	2	2.84
12月	1	1	7	6	10	7	2	2.72
1月	3		6	9	11	5	2	2.64
2月	2	1	7	5	13	6	1	2.66
3月	1	1	10	7	10	5	1	2.39
合計	23	11	81	67	109	103	27	平均 2.82

3、利用者年齢構成

年齢構成でみると、90歳以上が40%、85歳～89歳が21.48%となっており、全体の7割を占めています。男女別にみると、男性の平均年齢は84.49歳、女性は86.71歳と男性に比べ2.22歳高くなっています。

全体の平均年齢・・・86.14歳

	～59歳		60～64歳		65～69歳		70～74歳		75～79歳		80～84歳		85～89歳		90歳～		平均年齢
	男性	女性	男性	女性	男性	女性	男性	女性	男性	女性	男性	女性	男性	女性	男性	女性	
4月			1			1	1	1	1	2	3	4	5	6	1	10	85.16
5月						1	1	1	1	2	1	5	4	4	1	12	86.6
6月			1			1	1	1	2	3	1	5	1	4	2	10	84.75
7月						1	1	1	2	2		6		4	5	12	86.61
8月						1	1	1	2	3		7	1	5	3	10	85.55
9月						1	1	1	1	2		7	2	4	4	10	86.27
10月						1	1	1	1	2		7	2	4	2	9	85.73
11月						1	1	1	1	2		8	3	4	4	14	86.97
12月						1	1	1	1	1		6	3	5	4	11	86.73
1月						1	1	1	1	1		7	1	7	2	11	86.86
2月					1	1	1	1		2	2	5	1	8	3	10	85.82
3月									2	2	2	7	2	7	2	10	86.64
合計					1	11	11	11	15	24	9	74	25	62	33	129	86.14

4、年間行事報告

月別	実施行事	内容
4月7日	花見	施設内の桜を見てもらい季節を感じていただくことができました。
8月25日	納涼祭	金魚すくいや射的などの模擬店、ハッピを着ての記念撮影を行いました。お楽しみおやつも用意し召し上がっていただきました。
10月1日	運動会	風船送り、玉入れ、パン食い競争等ご利用者と職員が一体となって盛り上がり、ストレス発散ができました。
12月26日	クリスマス会	ジェンガ、カードゲーム、ビンゴ等行いクリスマスの雰囲気を楽しんでもらうことができました。

5、短期入所事業報告総括

特養入居待ちのロングステイ利用者の退所や入院により一時的に稼働率が落ち込むことがありました。その結果昨年度より5%減となっています。

空床を作らないよう積極的に内外部の居宅事業所や医療機関等と連携をとっていくことが今後の課題として挙げられます。

Ⅱ 1. (4) 認知症対応型共同生活介護 きたうえファミリー

利用概況

今年度は、入院者数が5名と多く、内2名が医療行為が必要となりそのまま退去となりました。
ご利用者の平均年齢も90歳を超え、身体能力の低下により、介助量が増加しています。
ご利用者の健康に留意し、安心して生活が送れるよう医療との連携を図ります。
また、待機者の減少により、新規入居者の受け入れに期間を要する状況にある為、待機者確保に努めます。

1. 月別状況

	単位	4月	5月	6月	7月	8月	9月	10月	11月	12月	1月	2月	3月	合計
入居者数	人	9	9	9	9	9	8	8.7	9	9	9	8.2	8	
入居実績	日	270	279	270	279	279	240	270	270	279	279	230	248	
入居率	%	100%	100%	100%	100%	100%	89%	97%	100%	100%	100%	82%	89%	96%
空室日数	日	0	0	0	0	0	30	9	0	0	0	22	31	92
退去者	人	0	0	0	1	0	0	0	0	0	0	1	0	2
入居者	人	0	0	0	0	0	0	1	0	0	0	0	0	1
入院者	人	0	0	0	0	1	0	1	1	1	3	2	0	9
入院日数	日	0	0	0	0	27	0	14	12	31	58	38	0	180
外出(家族同行)	回	0	0	0	0	0	0	0	0	0	0	0	0	0
外泊	日	0	0	0	0	0	0	0	0	0	0	0	0	0
外出(職員同行)	回	0	0	0	0	0	0	0	0	0	0	0	0	0
受診(定期受診含む)	人	2	0	1	0	1	2	1	1	0	0	0	0	8
面会者数(LINE含む)	人	6	7	7	7	6	6	2	3	8	4	8	4	68
事故報告	件	0	0	2	1	1	0	1	0	0	0	0	0	5
ヒヤリハット	件	1	0	0	0	1	0	0	0	1	0	1	1	5
ボランティア	件	0	0	0	0	0	0	0	0	0	0	0	0	0

2. 入居者構成

※令和6.3.31現在

年齢構成

年齢	75～79歳	80～84歳	85～89歳	90～94歳	95～99歳	100歳～
男性	0	0	0	0	0	0
女性	0	3	0	3	1	1

最高齢 100歳

平均年齢 90.1歳

日常生活自立度

Ⅱa	Ⅱb	Ⅲa	Ⅲb	Ⅳ	M
0	0	4	0	4	1

月別介護区分

	4月	5月	6月	7月	8月	9月	10月	11月	12月	1月	2月	3月
要介護1	0	0	0	0	0	0	0	0	0	0	0	0
要介護2	3	3	2	2	2	2	3	3	3	3	3	3
要介護3	5	5	5	5	5	4	4	4	4	4	3	2
要介護4	0	0	1	1	1	1	1	1	1	1	1	2
要介護5	1	1	1	1	1	1	1	1	1	1	1	1
平均介護度	2.8	2.8	3.1	3.1	3.1	3.1	3	3	3	3	3	3.1

入院状況

	1人目	2人目	3人目	4人目	5人目
入院月	R6.8月	R6.10	R6.11～	R7.1	R7.1
日数	27日間	14日間	80日間	10日間	28日間
原因	誤嚥性肺炎	精神疾患	精神疾患	意識消失	誤嚥性肺炎
結果	退所	退院	退去	退院	退院

実習生 (看護学生2名)

	4月	5月	6月	7月	8月	9月	10月	11月	12月	1月	2月	3月	合計
日数						1	3						4

ファミリー防災訓練 (全体での防災訓練や委員会活動とは別に実施)

	4月	5月	6月	7月	8月	9月	10月	11月	12月	1月	2月	3月
訓練内容	火災	地震	風水害	火災	風水害	地震	火災	地震	火災	地震	火災	地震

ファミリー行事報告

日付	行事名	日付	行事名	日付	行事名
4月11日	お花見	7月7日	七夕	1月22日	W様誕生会
5月5日	端午の節句 壁画	9月16日	敬老会	2月2日	節分
5月8日	薨の筋取り	9月17日	十五夜	2月7日	S様誕生会
5月12日	母の日	9月19日	お彼岸おやつ	2月15日	O様誕生会
5月21日	T様誕生会	10月6日	誕生会	3月3日	ひな祭り
6月中	紫陽花 壁画	10月15日	十三夜	3月17日	お彼岸おやつ
6月6日	M様・K様誕生会	12月24日	クリスマス会	3月24日	河津桜お花見
6月23日	M様誕生会	1月11日	鏡開き		

運営推進会議

メンバー・・・家族代表・民生委員・北上地区包括・介護相談員・管理者

	1回	2回	3回	4回	5回	6回
開催日	4月10日	6月12日	8月14日	10月9日	12月11日	2月19日

認知症対応型共同生活介護 きたうえファミリーアネックス

利用概況

本年度は入院回数が7回と多かったです。その内4回は1名の方が入退院を繰り返してしまい長期療養が必要となり退居となってしまいました。しかし空室日数は1か月程度で新規入居者様が決まりましたので、入居率は比較的落ちついた1年となりました。現在車椅子の方が2名、他7名は付き添いで歩行が出来ています。生活リハを重実させ、早期に体調の変化に気付き、健康で元気に生活できるように努めます。

1、月別状況

	単位	4月	5月	6月	7月	8月	9月	10月	11月	12月	1月	2月	3月	合計
入居者数	人	9	9	9	9	9	9	9	9	8.9	8.3	9	9	—
入居実績	日	270	279	270	279	279	270	279	270	268	258	252	279	—
入居率	%	100.0	100.0	100.0	100.0	100.0	100.0	100.0	100.0	96.0	92.4	100.0	100.0	99
空室日数	日	0	0	0	0	0	0	0	0	11	21	0	0	32
退所者	人	0	0	0	0	0	0	0	0	1	0	0	0	1
入居者	人	0	0	0	0	0	0	0	0	0	1	0	0	1
入院者数	人	0	0	1	2	1	2	1	1	2	0	0	0	7
入院日数	日	0	0	8	18	6	20	29	16	24	0	0	0	121
入院時空室使用状況	日													
外出(家族同行)	回	0	0	0	0	0	0	0	0	0	0	0	0	0
買い物・外出(職員同行)	回	0	0	0	0	0	0	0	0	0	0	0	0	0
受診(定期受診含む)	人	0	1	1	1	0	3	0	2	0	2	2	0	12
面会者数	人	20	32	19	20	23	29	23	25	18	27	20	25	281
ボランティア	件	0	0	0	0	0	0	0	0	0	0	0	0	0
ブログ更新	回	1	2	0	2	1	1	0	2	2	2	3	2	18

2、入居者構成

※R6.3.31現在

日常生活自立度

※R6.3.31現在

年齢構成

年齢	75～79歳	80～84歳	85～89歳	90～94歳	95歳以上
人数	0	2	4	3	0

Ⅱ a	Ⅲ a	Ⅱ b	Ⅲ b	Ⅳ	合計
0	6	2	1	0	9

月別介護区分

	4月	5月	6月	7月	8月	9月	10月	11月	12月	1月	2月	3月
要介護 1	0	0	0	0	0	0	0	0	0	0	0	0
要介護 2	2	2	2	2	2	2	2	2	2	2	2	2
要介護 3	6	6	6	6	6	6	6	6	6	6	5	5
要介護 4	1	1	1	1	1	1	1	1	1	1	1	1
要介護 5	0	0	0	0	0	0	0	0	0	0	1	1
平均介護度	2.89	2.89	2.89	2.89	2.89	2.89	2.89	2.89	2.89	2.89	3.11	3.11

入院状況

	1人目	2人目	3人目	4人目	5人目	6人目
入院月	6月～7月	7月～8月	9月	9月～10月	11月	11月～12月
日数	17日	14日	12日	37日	13日	23日
原因	誤嚥性肺炎	誤嚥性肺炎	尿管結石	骨折	微熱	誤嚥性肺炎
結果	退院	退院	退院	退院	退院	退居
	12月					
入院月	4日					
日数	尿管結石砕石術					
原因	退院					
結果	退院					

3、接遇目標

日付	目標
4月～6月	イライラしたらひと呼吸 言葉をしっかり聞き取り答えよう
7月～9月	今日も積極的に働こう ありがとうを伝えよう
9月～12月	入居者様に対して正しい介護をしよう 穏やかな気持ちで接しよう
1月～3月	感染症対策を守る 決まった事はしっかり守ろう

4、防災訓練実施状況(部署内)

月	内容	参加人数
4月	日中火災訓練	3
5月	夜間地震訓練	3
6月	日中風水害訓練	3
7月	日中火災訓練 コロナの為に中止	
8月	夜間風水害訓練	3
9月	日中地震訓練	3
10月	夜間火災訓練	3
11月	日中地震訓練	3
12月	日中火災訓練	3
1月	夜間地震訓練	3
2月	夜間火災訓練	3
3月	日中地震訓練	3

5、GH会議進行

月	進行	書記
4月	鈴木	立見
5月	立見	立見
6月	立見	高橋
7月	コロナ感染の為に中止	
8月	立見	鈴木
9月	立見	鈴木
10月	立見	高橋
11月	立見	古谷
12月	鈴木	古谷
1月	立見	高橋
2月	立見	古谷
3月	立見	高橋

6、年間行事

行事			寄添い		
月日	行事内容	場所	月日	行事内容	場所
4月2日	お花見・お茶会	駐車場・フロアー	5月4日	S様誕生日会	アネックスフロア
12月25日	クリスマス会	アネックスフロアー	5月25日	N様誕生日会	アネックスフロア
			7月6日	S様誕生日会	アネックスフロア
			8月25日	納涼祭	アネックスフロア
			9月16日	敬老会	アネックスフロア
			11月11日	H様誕生日会	アネックスフロア
			11月26日	N様誕生日会	アネックスフロア
			12月26日	S様誕生日会	アネックスフロア
			1月18日	新年会	アネックスフロア
			2月2日	節分	アネックスフロア
			2月18日	Y様誕生日会	アネックスフロア
			3月13日	ひな祭り	アネックスフロア
			3月31日	S様誕生日会	アネックスフロア

7、運営推進会議

法人代表・利用者代表・家族代表・民生委員・介護相談員・北上地区包括・管理者

	1回	2回	3回	4回	5回	6回
開催日	4月10日	6月12日	8月14日	10月9日	12月11日	2月19日

Ⅱ 1. (5) 居宅介護支援事業所 ケアセンターきたうえ

1. 給付管理件数

	新規契約数		国保請求数		各種加算			国保請求額 (円)
	介護 (件)	予防 (件)	介護 (件)	予防 (件)	入院Ⅰ (件)	入院Ⅱ (件)	退院・退 所 (件)	
R6/ 4	6	0	72	31	0	0	0	1,046,172
5	1	0	69	31	0	0	0	990,957
6	5	0	72	30	0	0	0	1,028,643
7	6	0	76	30	0	0	0	1,086,012
8	5	0	78	30	0	0	0	1,111,761
9	7	0	77	30	0	0	0	1,100,163
10	3	1	81	31	0	0	0	1,149,792
11	3	0	83	30	0	0	0	1,167,711
12	2	0	82	27	0	0	0	1,146,660
R7/ 1	1	2	80	28	0	0	0	1,138,695
2	3	0	85	28	0	0	0	1,197,453
3	2	0	79	27	0	0	0	1,110,078
合計	44	3	934	353				13,274,097

2. 介護度別利用状況

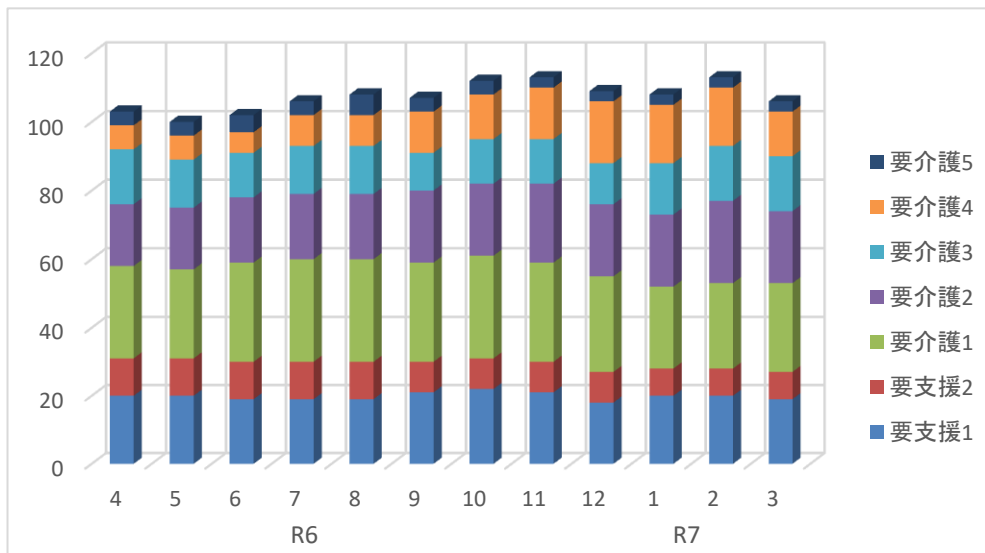

	要支援1・ 事業対象者	要支援2	要介護1	要介護2	要介護3	要介護4	要介護5	合計
R6/ 4	20	11	27	18	16	7	4	103
5	20	11	26	18	14	7	4	100
6	19	11	29	19	13	6	5	102
7	19	11	30	19	14	9	4	106
8	19	11	30	19	14	9	6	108
9	21	9	29	21	11	12	4	107
10	22	9	30	21	13	13	4	112
11	21	9	29	23	13	15	3	113
12	18	9	28	21	12	18	3	109
R7/ 1	20	8	24	21	15	17	3	108
2	20	8	25	24	16	17	3	113
3	19	8	26	21	16	13	3	106

3.研修報告

実施月	研修内容	実施主体
R6/ 4	適切なケアマネジメント多職種との融合	グリーンケアサプライ
5	虐待対応におけるケアマネと包括との連携	三島市介護支援専門員連絡協議会
6	褥瘡予防	三島中央病院
7	事例検討会 よきバイザーよきバイジーになるための面接技術	三島北上地区地域包括支援センター 三島市介護支援専門員連絡協議会
8	業務効率化・業務改善の取り組みについて 介護支援専門員更新研修(R6/8～R6/11)	三島市主任介護支援専門員連絡会 静岡県介護保険課
9	目標志向型ケアプランの作成ポイント	三島市介護支援専門員連絡協議会
10	援助職に求められる倫理と接遇力 移動販売車について知ろう	三島市介護支援専門員連絡協議会 三島市主任介護支援専門員有志
11	認知症シンポジウム ACP研修	三島北地区地域包括支援センター 三島市介護支援専門員連絡協議会
12	認知症の最前線	グリーンケアサプライ
R7/ 2	ケアマネージャーの安心・安全のための取り組み 身体拘束を必要としないケアのこつ	三島市介護支援専門員連絡協議会 グリーンケアサプライ
3	障害者など複合的な課題のある事例研究 事例検討会	三島市介護支援専門員連絡協議会 三島北上地区地域包括支援センター

令和 6 年度 北上保育園事業報告詳細について

令和 6 年度は、定員 1,080 名に対し、入園児童は 1,074 名 99 %でした。

保育園入所児童一覧表

区分	月別	4	5	6	7	8	9	10	11	12	1	2	3	計
定	員	90	90	90	90	90	90	90	90	90	90	90	90	1,080
	0才児	3	3	5	6	6	6	6	6	6	6	6	7	66
児 童 数	1才児	7	7	8	8	8	8	8	8	8	8	8	8	94
	2才児	19	19	19	19	19	19	19	19	19	19	19	19	228
	3才児	18	18	18	18	18	18	18	18	18	18	18	18	216
	4才児	19	20	20	19	19	19	19	19	19	19	19	19	230
	5才児	20	20	20	20	20	20	20	20	20	20	20	20	240
	計	86	87	90	90	90	90	90	90	90	90	90	91	1,074

- ・延長保育の利用児童は、 延人数 431 名 利用料 33,650 円
- ・職員数は、園長以下 25人
- ・職員の健康診断状況 要受診者は無し
- ・職員の研修参加状況 キャリアアップ研修(乳児・幼児・マネジメント・障害児)や、給食衛生管理研修、保育研究大会、幼年消防指導員研修に参加しました。
- ・地域活動 朝のラジオ体操は、毎日10名程度の地域の方達が参加しています。
北上公民館での敬老会に参加している時は、手作り品150個程度プレゼントしていました。
令和 6 年度は近所の老人ホームを訪問し、手作りプレゼントを5点ずつ飾ってもらっています。
園長の提案により、「お散歩見守り隊」と称し、地域の独居老人への言葉掛けや挨拶等を無理なく進めていきたいと考えています。
- ・子育て支援事業
ラジオ体操、園庭開放、絵本の読み聞かせ、お誕生会、親子で製作など、地域の親子が参加しています。
令和 6 年度は延べ2,653人が利用しました。
引き続き、検温・アルコール消毒・遊具やおもちゃのアルコール消毒を徹底しながら、安全に活動ができるようにしています。
毎日育児に奮闘中のお父さんお母さんが、気軽に遊びに来てひと息つけるような場となるよう、また、園児とも関わることで子育てのヒントを得られるような場となるような雰囲気作りをしています。
当園は、愛ある保育を心掛けています。子育て中の親の心に寄り添い、一人ひとりの子育ての悩み、喜び等に丁寧な対応とコミュニケーションを大切に進めています。

10

9 名

2 名

4 名

令和 6 年度事業報告附属明細書

報告事項

- ・ 拠点区分：特別養護老人ホーム北上の郷

該当なし

- ・ 拠点区分：北上保育園

保育園舎新築工事について

令和 6 年 7 月 29 日	建設業者入札及び工事契約実施(渡辺建設)
-----------------	----------------------

令和 6 年 8 月 7 日	新築工事着工
----------------	--------

令和 7 年 3 月 21 日	新園舎完成及び引き渡し
-----------------	-------------

社会福祉法人栄幸会